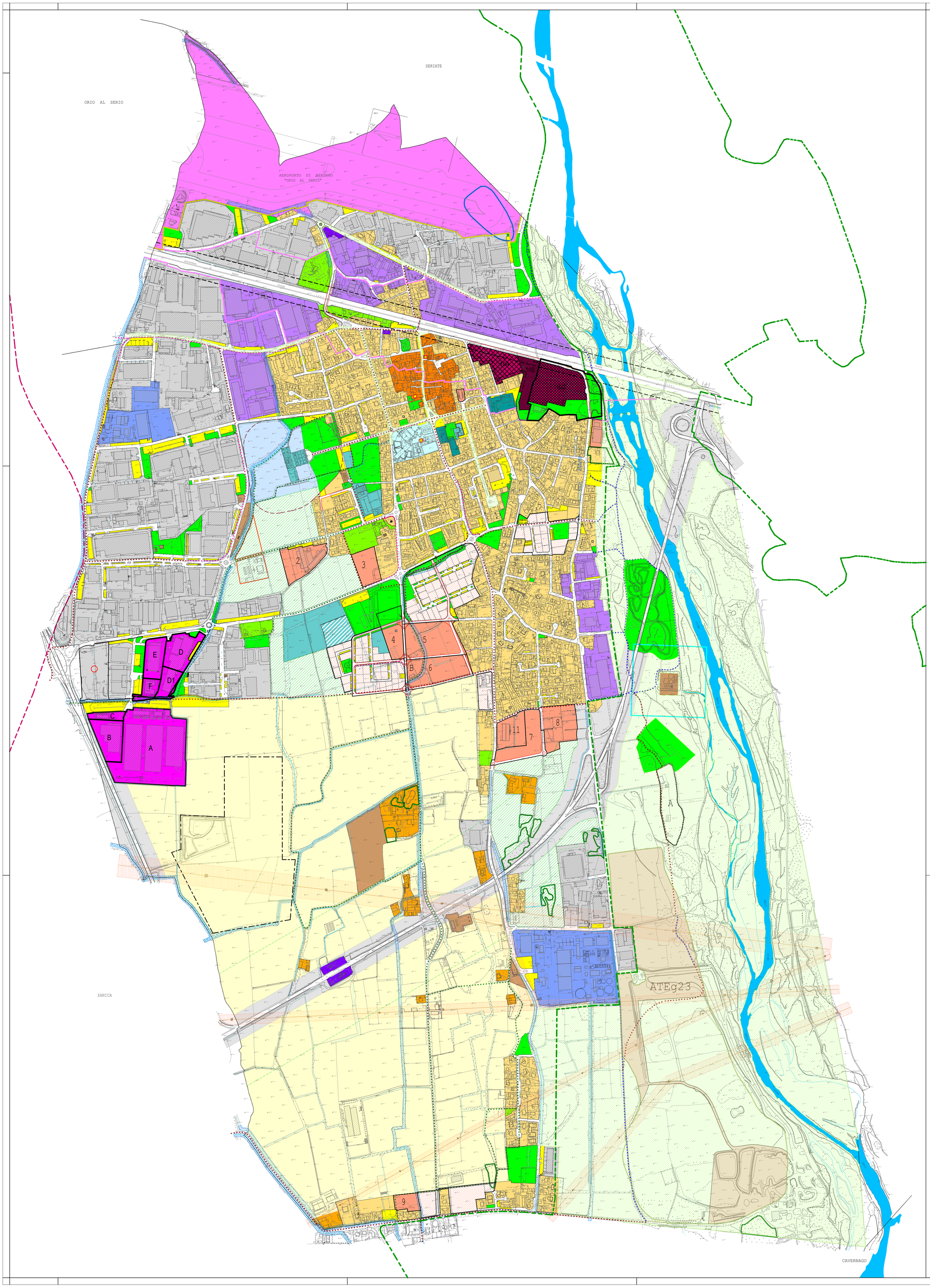

LEGENDA

- CONFINE COMUNALE
- AMBITI DI IMPIANTO STORICO — art. 4 PdR
- AMBITI RESIDENZIALI CONSOLIDATI DI SATURAZIONE O RIQUALIFICAZIONE — art. 5 PdR
- AMBITI RESIDENZIALI DI PIANI ATTUATIVI APPROVATI O CONVENZIONATI — art. 6 PdR
- AMBITI DI TRASFORMAZIONE RESIDENZIALI CONTENUTI NEL PREVIGENTE P.R.G. E CONFERMATI DAL P.G.T. — art. 7 PdR
- AMBITI PER ATTIVITA' ECONOMICHE CONSOLIDATI DI SATURAZIONE O RIQUALIFICAZIONE — art. 8 PdR
  - ambito con piano attuativo in corso di realizzazione
- AMBITI PER ATTIVITA' ECONOMICHE CONSOLIDATI DI CONTENIMENTO — art. 9 PdR
- AMBITI PER ATTIVITA' ECONOMICHE DI PARTICOLARE RILEVANZA AI FINI DELLA COMPATIBILITA' INSEDIATIVA — art. 13 PdR
- AMBITI CON PRESENZA DI INDUSTRIE A RISCHIO DI INCIDENTE RILEVANTE — art. 16 PdR
- AMBITO DI CONSOLIDAMENTO DEL MIX FUNZIONALE DELL'AREA "EX LOVABLE" (COMPARTO 10A) — art. 10 PdR
- AMBITO DI CONSOLIDAMENTO DEGLI INSEDIAMENTI PRODUTTIVI ESISTENTI (COMPARTO 10B) — art. 11 PdR
- AMBITO DI RISTRUTTURAZIONE URBANISTICA (COMPARTO 10C) INTERMARMI — art. 12 PdR
- AREA AEROPORTUALE E AMBITI SITUATI NELLE ZONE DI RISPETTO AEROPORTUALE — art. 17 PdR
- AMBITI PER ATTIVITA' ESTRATTIVE — art. 25 PdR
- AMBITI AD INDIRIZZO AGRICOLO — art. 21 PdR
- NUCLEI ABITATI, CASCINALI E FABBRICATI RURALI ISOLATI E RELATIVE AREE DI PERTINENZA ESISTENTI — art. 23 PdR
- AMBITI CON FUNZIONE DI SALVAGUARDIA PAESISTICA E RIPRISTINO AMBIENTALE — art. 22 PdR
- AMBITI DI SALVAGUARDIA AMBIENTALE AI MARGINI DELL'EDIFICATO — art. 20 PdR
- PERIMETRAZIONE ATTIVITA' AGRICOLE IN AMBITO DI SALVAGUARDIA AMBIENTALE AI MARGINI DELL'EDIFICATO
- LIMITE DEL PARCO REGIONALE DEL FIUME SERIO — art. 24 PdR
- PERIMETRO DELLE SUPERFICI BOSCATE
- AMBITI DESTINATI AD ATTREZZATURE DI SERVIZIO ALLA MOBILITA' — art. 27 PdR
- AMBITI PER ATTREZZATURE E SERVIZI DI USO PUBBLICO
- AREA DEL PALASPORT
- AMBITI DESTINATI AD ATTREZZATURE PER L'ISTRUZIONE
- AMBITI PER ATTREZZATURE RELIGIOSE
- AMBITI PER VERDE E ATTREZZATURE SPORTIVE DI USO PUBBLICO
- PARCHEGGI PUBBLICI
- AMBITI PER ATTREZZATURE TECNOLOGICHE E SPECIALI
- AMBITI A VERDE PRIVATO — art. 35 PdR
- FASCE DI RISPETTO AI CORSI D'ACQUA (RETICOLO IDRICO CONSORTILE)
- FASCE DI RISPETTO STRADALE
- LIMITE DI RISPETTO AUTOSTRADALE
- LIMITE FASCIA PER EVENTUALI VIE D'ACCESSO
- LINEA DI ARRETRAMENTO DALL'EDIFICATO
- FASCE DI RISPETTO CIMITERIALE
- FASCE DI RISPETTO DEI POZZI
- FASCE DI RISPETTO DEPURATORE
- FASCE DI RISPETTO ELETTRODOTTI
- VINCOLO DI TUTELA AI SENSI DEL D.L. 42/2004
- ZONIZZAZIONE ACUSTICA AEROPORTUALE DI DELIMITAZIONE ZONA A
- ZONIZZAZIONE ACUSTICA AEROPORTUALE DELIMITAZIONE ZONA B
- PERIMETRO AMBITI DI VALORIZZAZIONE, RIQUALIFICAZIONE E/O PROGETTAZIONE PAESISTICA (art. 66 PTCP) DI CUI SI PREVEDE LA RETTIFICA IN SEDE DI VARIANTE AL P.T.C.P. — art. 19 PdR
- VIABILITA' DI PREVISIONE E/O ADEGUAMENTO DELLA VIABILITA' ESISTENTE
- PERCORSI CICLOPEDONALI ESISTENTI
- PERCORSI CICLABILI ESISTENTI
- PERCORSI CICLABILI DI PREVISIONE
- PERCORSI PEDONALI ESISTENTI
- PERCORSI DI INTERESSE AMBIENTALE DA VALORIZZARE
- LUOGHI DELLA RIQUALIFICAZIONE URBANA — art. 30 PdR
- LINEA TRAMVIARIA DI PREVISIONE SOVRACOMUNALE
- A → B TRASFERIMENTO VOLUMETRICO (mc 1.500) da A a B
- AMBITI ED AREE SUBORDINATE A SPECIFICHE CONDIZIONI CONTENUTE NELLA DELIBERA DI APPROVAZIONE DEL PGT (N.9 DEL 13/4/2012)
- * AMBITI ED AREE SUBORDINATE A SPECIFICHE CONDIZIONI CONTENUTE NELLA SCHEDA DI VARIANTE APPROVATA CON DELIBERA DEL CC N.34 DEL 12/12/2018

COMUNE DI GRASSOBBIO

PROVINCIA DI BERGAMO

PIANO DI GOVERNO DEL TERRITORIO

PIANO DELLE REGOLE
VARIANTE 2018

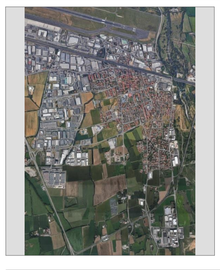

USI DEL SUOLO
E
AMBITI NORMATIVI

PROGETTO: TAVOLA DI SINTESI DELLE VARIANTI

TAV. **1**

PROGETTISTA

Dott. Arch. Piergiorgio Tosetti
via Damiano Chiesa, 16
24128 Bergamo
tel/fax 035/220260
studio@archtosetti.it

DATA DICEMBRE 2018	*AGGIORNAMENTI*	*SCALA* 1: 5000

Approvazione: Del. C.C. n. 34 del 12/12/2018	*IL SINDACO*
	IL SEGRETARIO