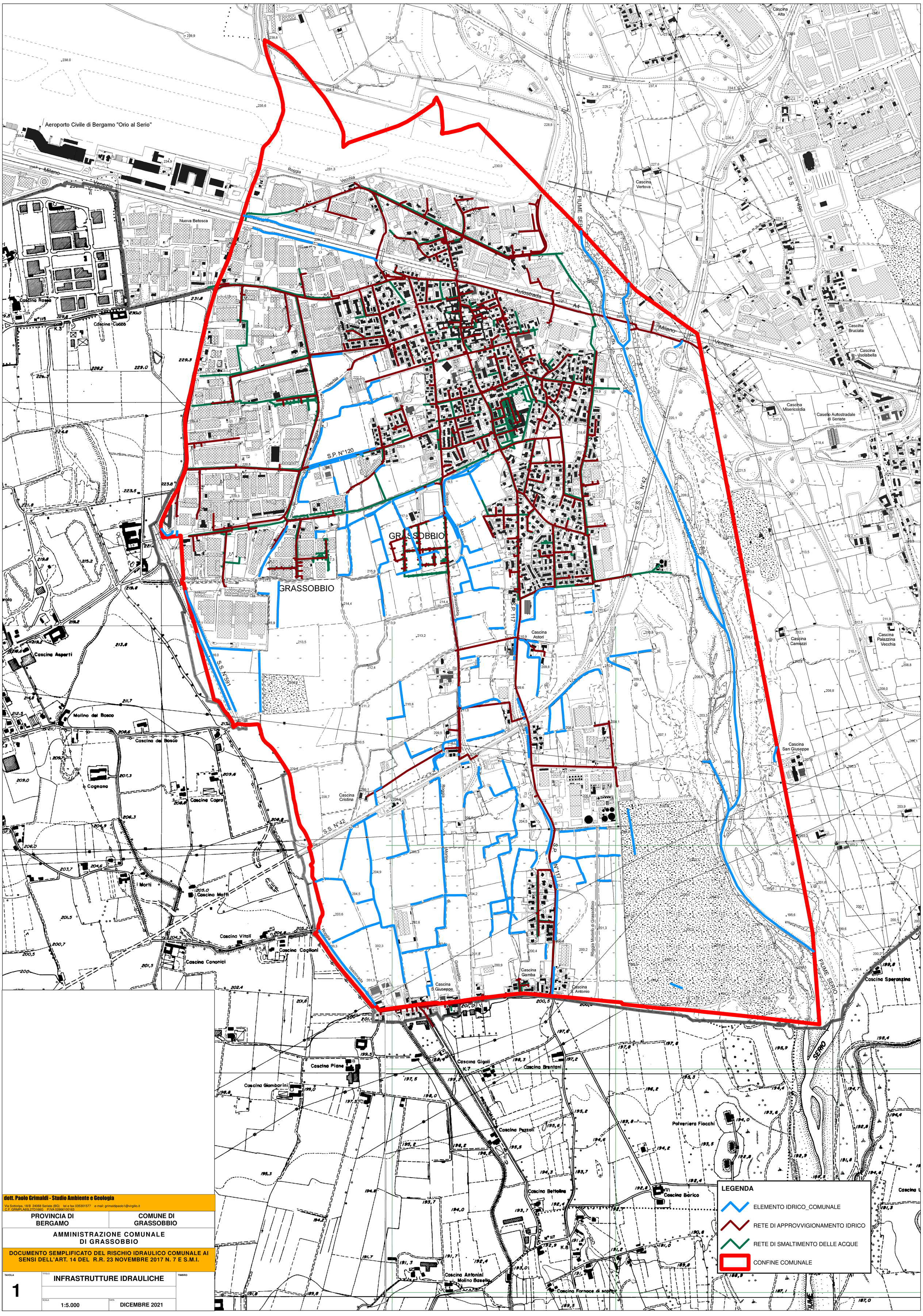

dott. Paolo Grimaldi - Studio Ambiente e Geologia

Via Sottoripa, 18/B 24068 Seriate (BG) tel e fax 035301577 e-mail: grimaldipaolo1@virgilio.it
C.F. GRMPLA65L27D166G P.IVA 02866100163

PROVINCIA DI BERGAMO	COMUNE DI GRASSOBBIO

AMMINISTRAZIONE COMUNALE DI GRASSOBBIO

DOCUMENTO SEMPLIFICATO DEL RISCHIO IDRAULICO COMUNALE AI SENSI DELL'ART. 14 DEL R.R. 23 NOVEMBRE 2017 N. 7 E S.M.I.

TAVOLA	TITOLO	TIMBRO
1	INFRASTRUTTURE IDRAULICHE	
	SCALA 1:5.000 / DATA DICEMBRE 2021	