COMUNE DI GRASSOBBIO

PROVINCIA DI BERGAMO

VARIANTE GENERALE AL P.R.G.

INQUADRAMENTO TERRITORIALE:
SINTESI DELLE PREVISIONI URBANISTICHE
DEI COMUNI CONFINANTI

DOTT. ARCH. PIERGIORGIO TOSETTI
via G. Paglia 22/a Bergamo 24100
tel/fax 035/220260
DOTT. URB. MARTA PENSOTTI
DOTT. URB. PAOLA DONADONI

adottato dal C.C. con delibera N° del
adottato definitavamente dal C.C. con delibera N° del

IL SINDACO

IL SEGRETARIO

data: LUGLIO 2004 aggiornamenti:
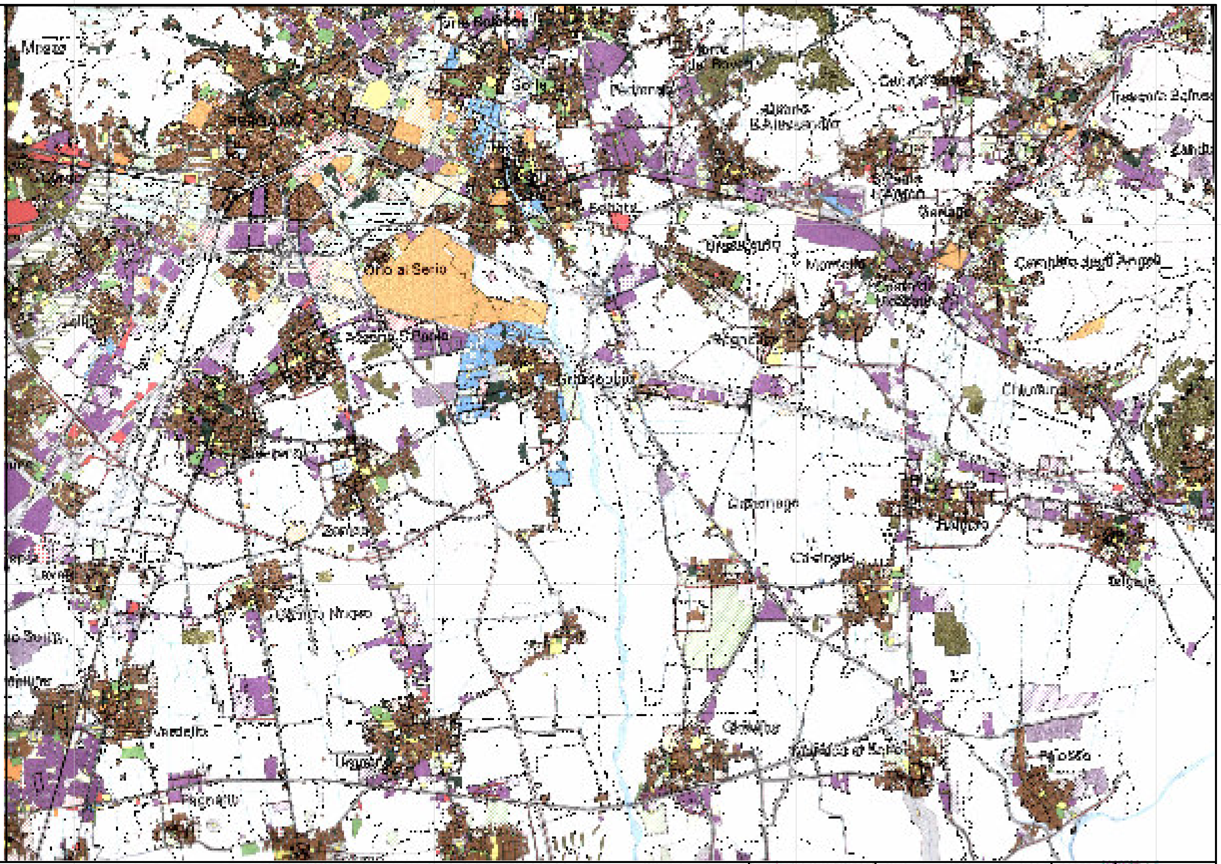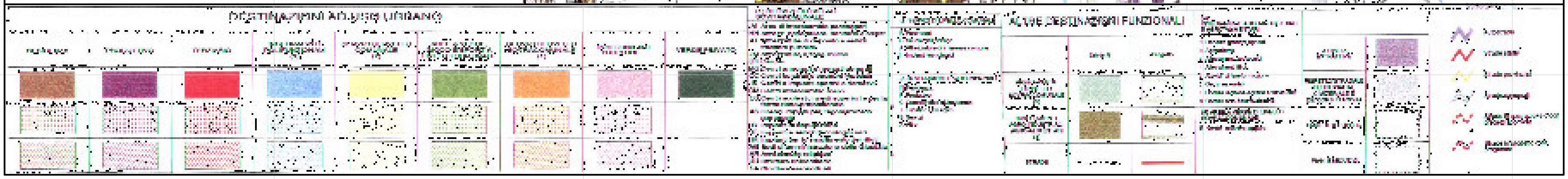
SCALA 1:25000 TAV. 1