

DOTT. ARCH. PIERGIORGIO TOSETTI
via G. Paglia 22/a Bergamo 24100
tel/fax 035/220260
DOTT. URB. MARTA PENNOTTI
DOTT. URB. PAOLA DONADONI

adottato dal C.C. con delibera N° 30 del 27.07.2004
approvato definitivamente dal C.C. con delibera N° 38 del 25.10.2005
parere di compatibilità espresso dalla Giunta Provinciale con delibera N°26 del 27.01.2005

IL SINDACO

data: LUGLIO 2004

aggiornamenti: NOVEMBRE 2005

SCALA 1:4000

TAV. 1P D

LEGENDA

INFRASTRUTTURE PER LE COMUNICAZIONI

- TRACCIATI ESISTENTI
- NUOVI TRACCIATI STRADALI
- PERCORSI PEDONALI E CICLABILI
- AREA AEROPORTUALE E AMBITI SITUATI NELLE ZONE DI RISPETTO AEROPORTUALE
- ATTREZZATURE AL SERVIZIO DELLA MOBILITA'

INSEDIAMENTI RESIDENZIALI

- ZONE A INSEDIAMENTI DI ANTICA FORMAZIONE
- ZONE B1 CONTENIMENTO ALLO STATO DI FATTO
- ZONA B2 CONTENIMENTO ALLO STATO DI FATTO CON IMPIANTO URBANISTICO CONFERMATO
- ZONE B3 DI COMPLETAMENTO
- ZONE B4 DI RISTRUTTURAZIONE URBANISTICA
- ZONE B5 ESPANSIONE IN FASE DI ATTUAZIONE
- ZONE C DI ESPANSIONE E NUOVO IMPIANTO
- VERDE PRIVATO

INSEDIAMENTI PRODUTTIVI

- ZONE B6 COMPLESSI PRODUTTIVI ESISTENTI E CONFERMATI
 - ZONE B7 AMBITI PRODUTTIVI IN FASE DI ATTUAZIONE
 - ZONE B8 AMBITI PRODUTTIVI DI PARTICOLARE RILEVANZA AI FINI DELLA COMPATIBILITA' URBANISTICA
 - ZONE B9 PER INSEDIAMENTI PRODUTTIVI DI COMPLETAMENTO
 - ZONE B10 COMPLESSI PRODUTTIVI SOGGETTI AD INTERVENTI DI RISTRUTTURAZIONE EDILIZIA E/O URBANISTICA CON POSSIBILITA' DI RIDEFINIZIONE DELLE DESTINAZIONI D'USO AI FINI TERZIARIO O DIREZIONALE
 - ZONE D1 PER INSEDIAMENTI PRODUTTIVI DI ESPANSIONE
 - AMBITI CON PRESENZA DI UN'AZIENDA A RISCHIO DI INCIDENTE RILEVANTE
- AREE ED ATTREZZATURE PUBBLICHE E DI INTERESSE PUBBLICO
- AREE ED EDIFICI DI INTERESSE E USO PUBBLICO
 - AREE PER ISTRUZIONI
 - PARCHI PUBBLICI E AREE DI VERDE PUBBLICO
 - AREE PER ATTREZZATURE RELIGIOSE
 - AREE DI PARCHEGGIO
 - AREE PER ATTREZZATURE TECNOLOGICHE E SPECIALI
 - AREE PER ATTREZZATURE RICETTIVE ED ALBERGHIERE

TERRITORIO AGRICOLO E AMBIENTE NATURALE

- ZONE E1 DESTINAZIONE AGRICOLA
 - INSEDIAMENTI ESISTENTI CONNESSI CON L'ATTIVITA' AGRICOLA E INSEDIAMENTI RESIDENZIALI IN ZONA RURALE
- ZONE DI RISPETTO E SALVAGUARDIA
- AREA DI SALVAGUARDIA AMBIENTALE
 - AREA DI RISPETTO CIMITERIALE
 - FASCE DI RISPETTO STRADALE
 - ZONA E2 DI SALVAGUARDIA AMBIENTALE E DI SEPARAZIONE TRA ZONE RESIDENZIALI E PRODUTTIVE

SEGNI GRAFICI

- AMBITI SUI QUALI SI APPLICA LA DICITURA DELL'ULTIMO COMMA DELL'ART.28
 - IMMOBILE TUTELATO AI SENSI DEL D.LGS. 42/2004
 - PERIMETRO DELLA ZONA A
 - PERIMETRO DI AMBITO SOGGETTO A PIANIFICAZIONE ATTUATIVA
 - PERIMETRO PARCO DEL SERIO
 - LINEA DI ARRETRAMENTO
 - ARRETRAMENTO DI RISPETTO DELLA ROGGIA
 - PERIMETRO DEGLI AMBITI DI VALORIZZAZIONE, RIQUALIFICAZIONE E/O PROGETTAZIONE PAESISTICA (ART.66 PTCP)
- N.B. Il presente è l'originaria cartografia approvata dalla D.G. (12/08/04) PTCP della Provincia di Bergamo - in viale dell'Industria - e non deve essere considerata valida in caso di modifiche apportate in sede di attuazione.

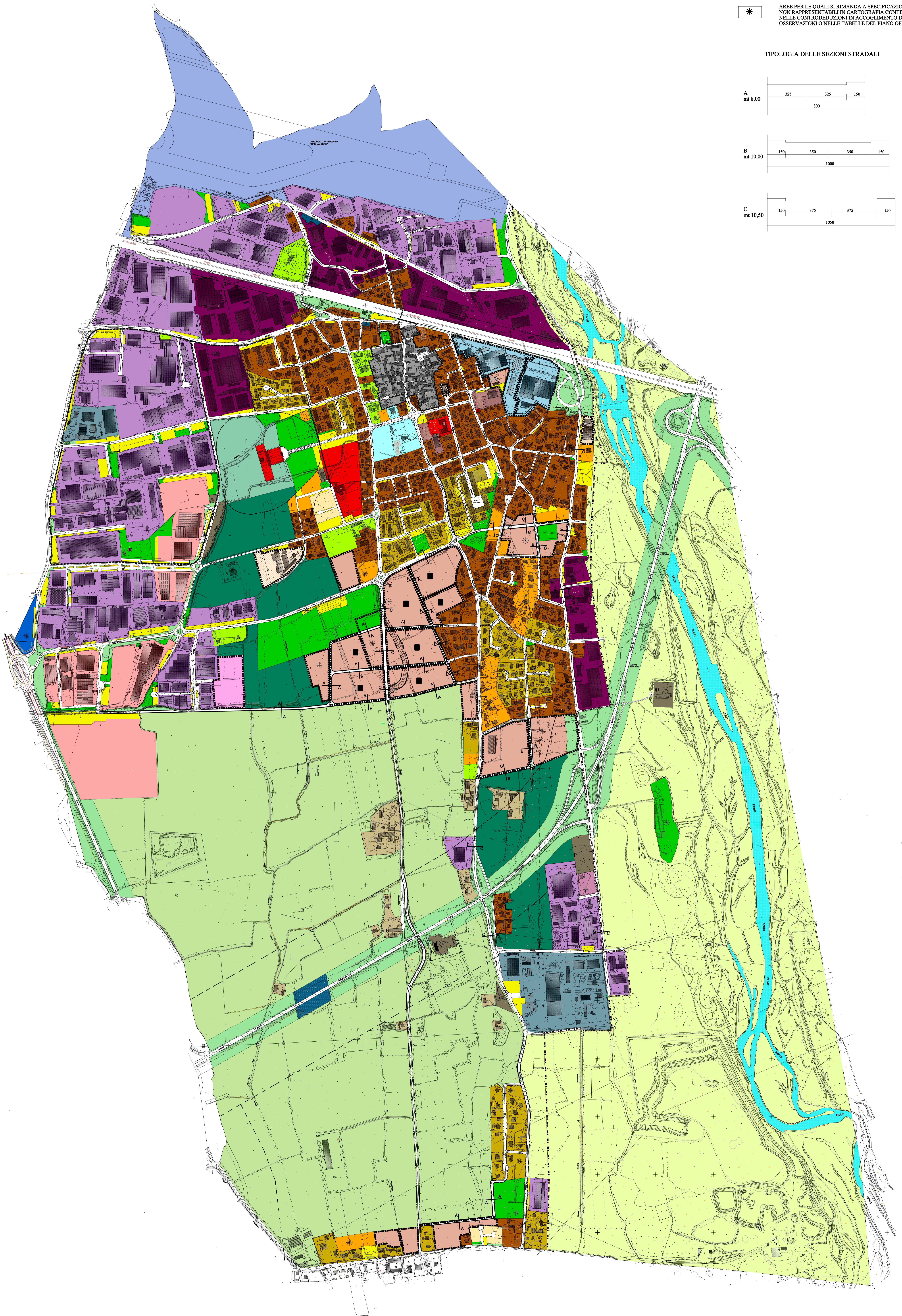

* AREE PER LE QUALI SI RIMANDA A SPECIFICAZIONI NON RAPPRESENTABILI IN CARTOGRAFIA CONTENUTE NELLE CONTRODEDUZIONI IN ACCOGLIMENTO DELLE OSSERVAZIONI O NELLE TABELLE DEL PIANO OPERATIVO

TIPOLOGIA DELLE SEZIONI STRADALI

