



PIANO DI RISCHIO AEROPORTUALE

In adempimento a:

- ❖ art. 707 del **Codice della Navigazione** aerea in materia di vincoli alle proprietà private nelle aree limitrofe agli aeroporti;
- ❖ Edizione n.2 all'Emendamento n.5 al "**Regolamento per la costruzione e l'esercizio degli aeroporti**" del 23 settembre 2008.

AREE LIMITROFE AGLI AEROPORTI:

rischio generato dall'attività di volo nei confronti del territorio:

è il rischio cui è soggetto il territorio nelle aree limitrofe agli aeroporti nell'eventualità di incidenti aeronautici;

rischio generato dal territorio nei confronti dell'attività di volo:

è il rischio generato da alcune attività posizionate sul territorio in quanto potenzialmente pericolose per la sicurezza della navigazione aerea.

→ **ZONE DI TUTELA**

→ **THIRD RISK ASSESSMENT**

→ **OSTACOLI**

e

→ **PERICOLI ALLA NAVIGAZIONE**



PGT



Comune di Grassobbio
Provincia di Bergamo



ZONE DI TUTELA: aree di vincolo da individuarsi per ciascuna pista , secondo le caratteristiche tecniche dell'aerodromo (codici di pista)

2 Profili geometrici in funzione del codice di pista:

- ▶ pista Principale (10/28) – codice 4E
- ▶ pista Aeroclub (12/30) - codice 1A

3 Tipologie di Aree (A, B e C) in funzione della pericolosità, con vincoli diversi per:

- ▶ nuove edificazioni (Ef, Indice di affollamento);
- ▶ nuove opere e nuove attività (compatibili e non compatibili).

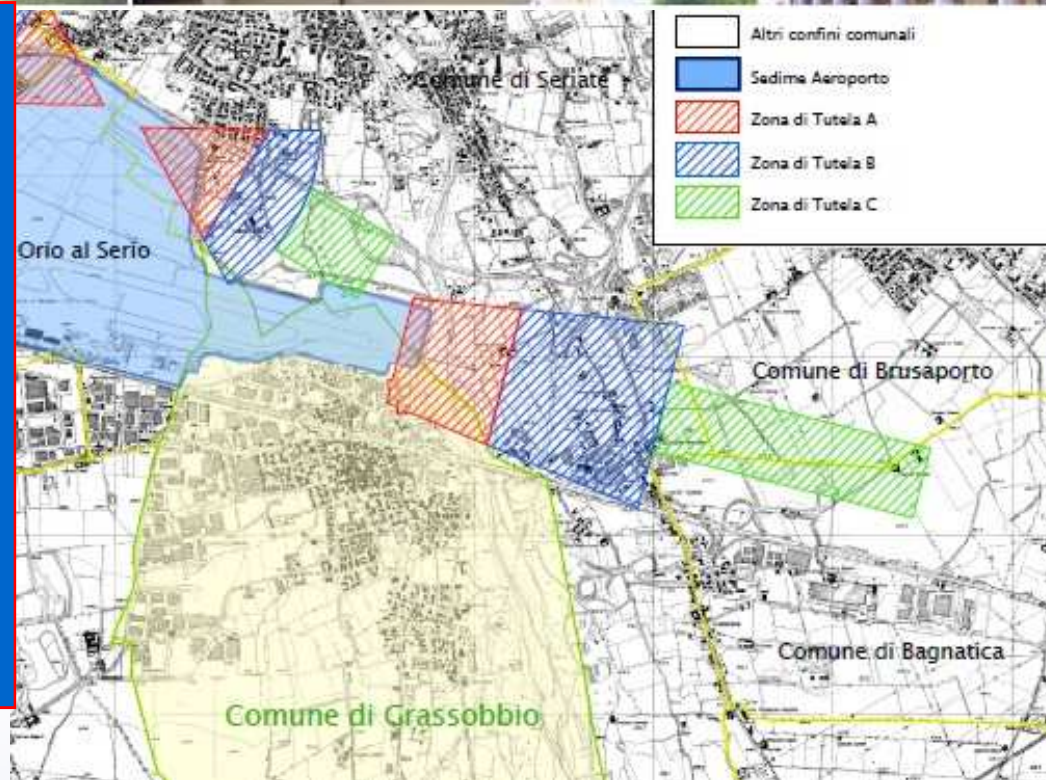

In ZONA A: No residenza. Attività non residenziali con indici di edificabilità bassi.

In ZONA B: Residenza con indici di edificabilità bassi. Attività non residenziali con indici medi.

In ZONA C: Residenza con indici di edificabilità medi. Attività non residenziali.

In ZONA A-B-C non sono ammessi:

- insediamenti ad elevato affollamento;
- costruzioni di obiettivi sensibili;
- attività che possono creare pericolo d'incendio, esplosione e danno ambientale

NORME
da Regolamento ENAC



Comune di Grassobbio
Provincia di Bergamo

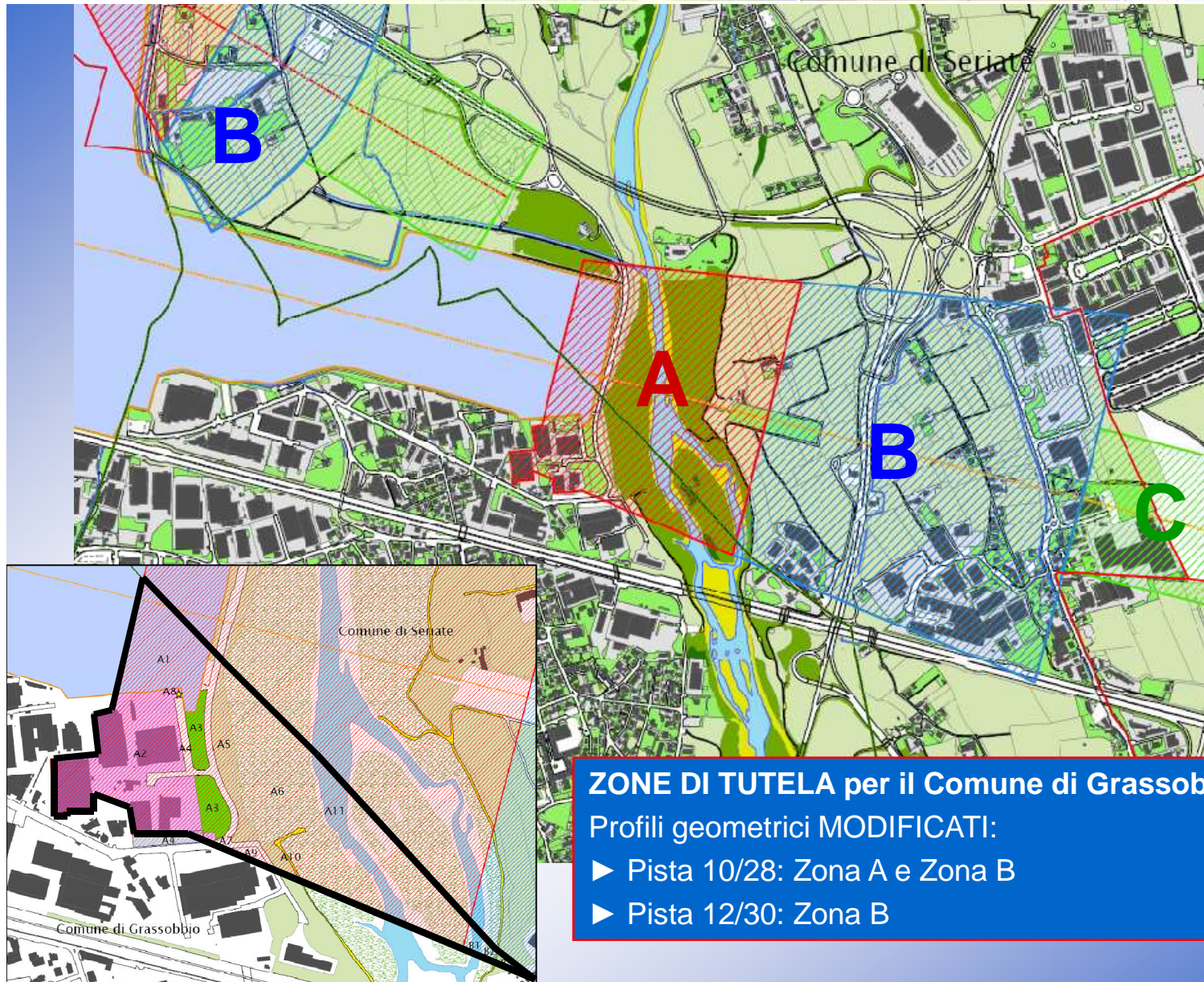

Legenda

	Confine Comune di Grassobbio
	Altri confini comunali
	Fiume Serio
	Passerella sul Serio
	Percorso ciclopedonale
	Edifici
	Aree pavimentate
	Aree verdi urbane
	Sabbie e ghiaie
	Aree di verde incolto
	Formazioni arbustive
	Formazioni boschive
	Sedime Aeroporto
	Asse pista 10/28
	Asse pista 12/30
	Zona di Tutela A
	Zona di Tutela B
	Zona di Tutela C

ZONE DI TUTELA per il Comune di Grassobbio
Profili geometrici MODIFICATI:
▶ Pista 10/28: Zona A e Zona B
▶ Pista 12/30: Zona B

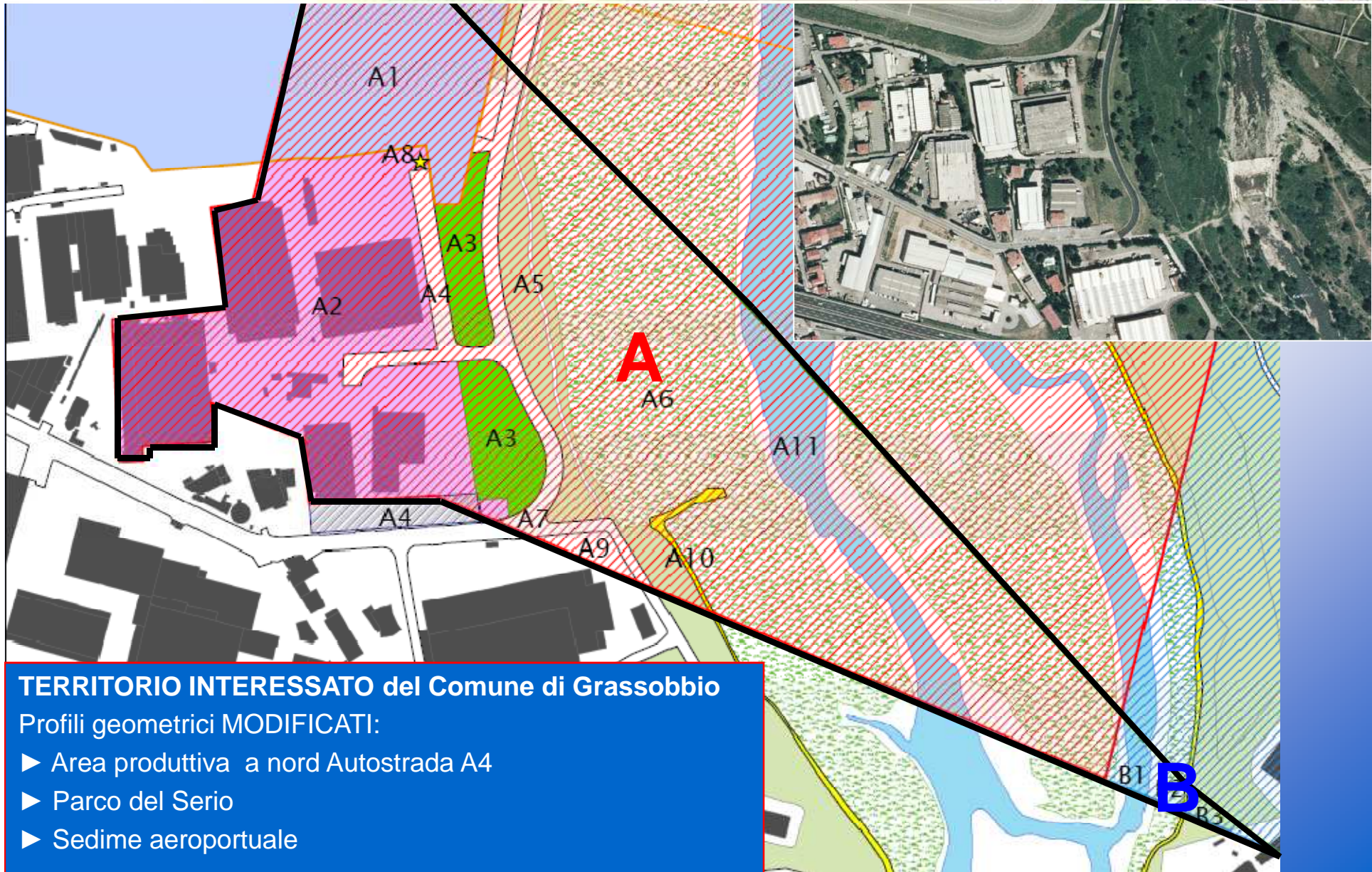



		Prescrizioni PIANO DI RISCHIO del Comune di Grassobbio		
Indirizzi prescrittivi ENAC (finalità)		USI NON AMMESSI		USI AMMESSI
A	Limitare al massimo il carico antropico: permanenza discontinua di un numero limitato di persone	nuove edificazioni con destinazione residenziale	insediamenti ad elevato affollamento; costruzioni di obiettivi sensibili; attività che possono creare pericolo di incendio, esplosione e danno ambientale.	nuove edificazioni non-residenziali con Ef ≤ 0,5 mq/mq e con presenza di un numero limitato di persone < 3/100 mq. SIp
		nuove edificazioni non-residenziali con Ef > 0,5 mq/mq (It>0,5 mq/mq per ambiti di trasformazione)		
		nuove edificazioni non-residenziali con presenza > 3 persone /100 mq. SIp		
B	Permanenza di un numero limitato di persone	nuove edificazioni residenziali con Ef > 0,75 mq/mq	insediamenti ad elevato affollamento; costruzioni di obiettivi sensibili; attività che possono creare pericolo di incendio, esplosione e danno ambientale.	nuove edificazioni residenziali con Ef ≤ 0,75 mq/mq (It ≤ 0,5 mq/mq per ambiti di trasformazione) e con presenza di un numero limitato di persone < 3/100mq. SIp (<2 persone/ 100 mq. SIp per ambiti di trasformazione)
		nuove edificazioni non-residenziali con Ef > 1,00 mq/mq (It>0,5 mq/mq per ambiti di trasformazione)		nuove edificazioni non-residenziali con Ef ≤ 1,00 mq/mq (It ≤ 0,5 mq/mq per ambiti di trasformazione) e con presenza di un numero limitato di persone < 3/100mq. SIp (<4 persone/ 100 mq. SIp per ambiti di trasformazione)
		nuove edificazioni non-residenziali con presenza > 3 persone/100 mq.SIp		

NORME
Comune di Grassobbio